Fratello Cuore

ASSOCIAZIONE di Volontariato ONLUS
per la lotta delle malattie cadiovascolari, obesità e diabetiche aderente al Conacuore di Modena

la salute ci sta a cuore

Sostieni *Fratello Cuore* con il 5 X 1000

CODICE IBAN - IT26 G030 6909 6061 0000 0108 266

Agenzia Entrate

Direzione Regionale della Calabria

2177

Settore Accertamento
Ufficio Analisi e Controlli Fiscali

Catanzaro, lì 5 OTT. 2006

Spett.le Associazione Culturale
FRATELLO CUORE - Onlus
Via Vetticello, 49

87021 BELVEDERE MARITTIMO

Prot. n. 19995/2006

OGGETTO: *Decreto Legislativo 04/12/1997 n. 460. Comunicazioni O.N.L.U.S.*

* * * * *

Si prende atto della documentazione pervenuta in data 13/09/2006 e si conferma l'iscrizione di codesta Associazione nell'Anagrafe delle ONLUS, avendo riscontrato dall'esame degli statuti redatti rispettivamente in data 31 gennaio 2003 e 7 luglio 2006, la presenza di tutti i requisiti formali richiesti dalla normativa.

Resta impregiudicata la facoltà dell'Amministrazione di procedere ad ulteriori controlli per verificare la sussistenza dei suddetti requisiti, nonchè l'attività in concreto svolta.

Il Direttore Regionale
Antonio Palmieri

Fratello Cuore

ASSOCIAZIONE di Volontariato Onlus
per la lotta alle malattie cadiovascolari, obesità e diabetiche
aderente al Conacuore di Modena

DICONO DI NOI

Pag. 2 InFormaCuore

Giornata Mondiale per il Cuore 201

Anche quest'anno le nostre associazioni hanno colto l'occasione dell

"InFormaCuore"
2011

BELVEDERE

Donazioni e "Noci del cuore"

BELVEDERE - Anche quest'anno si svolge l'iniziativa denominata "Le noci del cuore", curata dall'associazione "Fratello cuore" e sostenuta da"Belvedere Giovani". Chiunque volesse contribuire troverà i volontari in tutti i supermercati di Belvedere Marittimo oggi, domani e lunedì. Il Presidente dell'associazione Salvatore Caroprese scrive a nome di tutti i soci invitando i cittadini di Belvedere Marittimo a dare un piccolo contributo alla ricerca per la prevenzione delle malattie cardiovascolari.

"Il Quotidiano"
2013

Belvedere. Prevista per venerdì 27 è organizzata dall'associazione "Fratello cuore"

Arriva la giornata del benessere

Si punta sui giovani per una corretta alimentazione

BELVEDERE – Sarà l'Associazione onlus "Fratello Cuore" ad organizzare per il prossimo 27 aprile la "Giornata del Benessere dello studente". La prima edizione di questa iniziativa è promossa in tutta Italia dal Ministero della Pubblica Istruzione, in collaborazione con gli altri dicasteri competenti e in sinergia con i diversi soggetti presenti sul territorio, un piano che si svilupperà lungo due direttive: la sana alimentazione e la corretta attività motoria.

«L'impegno comune – recita il testo del piano nazionale – è quello di realizzare percorsi sperimentali, ricerche e programmi operativi per diffondere la cultura della salute, del benessere e migliorare la qualità della vita all'interno del sistema scolastico. In tale prospettiva, si intendono fornire obiettivi generali e linee di azione per realizzare, durante il prossimo anno scolastico e in sinergia con quanto le istituzioni scolastiche autonome stanno già realizzando al proprio interno e in rete fra loro, il piano nazionale del benessere dello studente. Le attività di progetto si sviluppano sull'intero territorio nazionale, ma con una forte interazione a livello locale, che vede il pieno coinvolgimento di studenti, insegnanti, genitori, Istituzioni ed Associazioni».

La giornata avrà il suo svolgimento nel piazzale della Scuola Primaria e Scuola Media site in Marina di Belvedere. L'Associazione "Fratello Cuore", nota per le numerose iniziative mirate alla prevenzione cardiologica, è una delle associazioni di volontariato che fanno parte di Conacuore Onlus - Coordinamento Nazionale Associazioni del Cuore. L'intero evento è stato realizzato anche grazie all'impulso di Conacuore: il Ministro della Pubblica Istruzione Giuseppe Fioroni, interessatosi in prima persona al progetto, ha infatti presentato la "Giornata del Benessere dello studente" in occasione del nono convegno di Conacuore, tenutosi nei giorni scorsi a Modena. Il Presidente di "Fratello Cuore" Franco Cairo ha invitato tutta la cittadinanza a prendere parte alla manifestazione, auspicando un interesse sempre più crescente verso le numerose iniziative riguardanti l'educazione alla salute e alla prevenzione soprattutto per i giovani.

Adriana Sabato

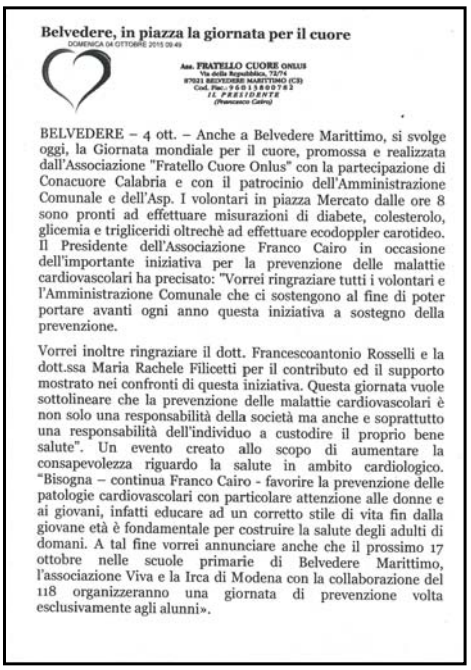

Belvedere, in piazza la giornata per il cuore

DOMENICA 04 OTTOBRE 2015 09:49

Ass. FRATELLO CUORE ONLUS
Via della Repubblica, 72/77
87021 BELVEDERE MARITTIMO (CS)
Cod. Fisc.: 96015800782
IL PRESIDENTE
(Francesco Cairo)

BELVEDERE – 4 ott. – Anche a Belvedere Marittimo, si svolge oggi, la Giornata mondiale per il cuore, promossa e realizzata dall'Associazione "Fratello Cuore Onlus" con la partecipazione di Conacuore Calabria e con il patrocinio dell'Amministrazione Comunale e dell'Asp. I volontari in piazza Mercato dalle ore 8 sono pronti ad effettuare misurazioni di diabete, colesterolo, glicemia e trigliceridi oltrechè ad effettuare ecodoppler carotideo. Il Presidente dell'Associazione Franco Cairo in occasione dell'importante iniziativa per la prevenzione delle malattie cardiovascolari ha precisato: "Vorrei ringraziare tutti i volontari e l'Amministrazione Comunale che ci sostengono al fine di poter portare avanti ogni anno questa iniziativa a sostegno della prevenzione.

Vorrei inoltre ringraziare il dott. Francescoantonio Rosselli e la dott.ssa Maria Rachele Filicetti per il contributo ed il supporto mostrato nei confronti di questa iniziativa. Questa giornata vuole sottolineare che la prevenzione delle malattie cardiovascolari è non solo una responsabilità della società ma anche e soprattutto una responsabilità dell'individuo a custodire il proprio bene salute". Un evento creato allo scopo di aumentare la consapevolezza riguardo la salute in ambito cardiologico. "Bisogna – continua Franco Cairo - favorire la prevenzione delle patologie cardiovascolari con particolare attenzione alle donne e ai giovani, infatti educare ad un corretto stile di vita fin dalla giovane età è fondamentale per costruire la salute degli adulti di domani. A tal fine vorrei annunciare anche che il prossimo 17 ottobre nelle scuole primarie di Belvedere Marittimo, l'associazione Viva e la Irca di Modena con la collaborazione del 118 organizzeranno una giornata di prevenzione volta esclusivamente agli alunni».

"Giornata per il Cuore"
2015

ASSOCIAZIONE di Volontariato Onlus
per la lotta alle malattie cadiovascolari, obesità e diabetiche
aderente al Conacuore di Modena

Fratello Cuore

DICONO DI NOI

Maria Grazia Terranova

BELVEDERE MARITTIMO – Incontrarsi, programmare e operare insieme allo scopo di sensibilizzare la comunità sui temi più svariati: la cultura, il sociale e la salute. Questo in sintesi l'obiettivo delle varie Associazioni presenti sul territorio, che continuano, incessanti, la loro attività. Tra queste, l'Associazione Fratello Cuore, nata a Belvedere nel 2002, con l'intento di sensibilizzare i cittadini sui temi relativi alla prevenzione delle malattie del cuore e dei vasi sanguigni. Ad oggi gli iscritti sono 85. Nel corso degli anni, l'Associazione si è impegnata costantemente nel tentativo di stabilire un contatto con la popolazione e renderla quanto più consapevole dell'importanza della prevenzione. "Tutti in piazza con il cuore": fu lo slogan che l'anno scorso accompagnò la giornata dedicata allo Screening cardiovascolare gratuito e che, quest'anno, probabilmente, sarà ospitata nei Comuni di Marina di Falconara e di Praia a Mare. Qualche giorno fa, l'assemblea dei soci ha discusso sulla programmazione futura. Lo stress e i metodi per combatterlo, gli effetti dannosi delle medicine per il cuore, consigli utili per raggiungere il peso corporeo ideale e per seguire uno stile di vita che aiuti a mantenere un cuore giovane. Sono questi alcuni degli argomenti che saranno trattati nel corso degli incontri mensili organizzati. <<Un intenso programma – ha precisato Francesco Pasquale Cariello, socio e medico – nel quale ho cercato di raccogliere tutta una serie di problematiche, con le quali persone ammalate e familiari devono purtroppo confrontarsi quotidianamente. Gli incontri avranno uno svolgimento estremamente pratico, con coinvolgimento attivo dei partecipanti che potranno rivolgere quesiti agli esperti>>. Per il mese prossimo è in programma il Trekking del cuore, in collaborazione con l'Associazione Amici della Montagna. La giornata non sarà soltanto un momento di svago, ma avrà lo scopo di indirizzare all'esercizio fisico quotidiano e ad un più corretto stile di vita. Il prossimo 21 aprile, invece, saranno consegnati gli attestati del primo Corso di volontariato, tenutosi nel 2004 in collaborazione con l'Università degli Studi di Catanzaro, l'Associazione Progetto Oasi e la Casa di Cura Tricarico di Belvedere. Tuttavia, a dispetto dell'intensa attività di programmazione e dei riconoscimenti ottenuti anche a livello

2005

BELVEDERE Una iniziativa sinergica di prevenzione sanitaria

Il lungomare come teatro occasionale dell'accorto monitoraggio del cuore

Tiziana Ruffo
BELVEDERE MARITTIMO

È calato il sipario sulla "Giornata mondiale del cuore", organizzata dall'associazione "Fratello cuore", in collaborazione con la Casa di cura "Tricarico Rosano", il "Conacuore" di Modena e la "Croce blu San Benedetto onlus".

L'evento ha avuto l'obiettivo, ha sottolineato il presidente dell'associazione Fratello cuore, Franco Cairo, di valutare i fattori di rischio cardiovascolari all'interno delle famiglie e di confrontarli con le persone che vivono da sole. I numerosi partecipanti all'iniziativa, che si è tenuta sul lungomare cittadino, si sono sottoposti allo "screening" in due distinti gruppi , sposati e single, con visita medica e anamnesi cardiovascolare eseguita da professionisti del settore con sofisticate apparecchiature.

L'indagine ha previsto il calcolo delle calorie, la valutazione indice vita-fianchi, il peso corporeo, la circonferenza addominale, la misurazione della pressione arteriosa, la frequenza cardiaca ed elettrocardiogramma. Inoltre, è stato effettuato, in collaborazione con l'associazione "Diabelvedere" il controllo diabetico. Un'iniziativa, questa, creata al fine di aumentare la consapevolezza riguardo alla salute in ambito cardiologico e di favorire la prevenzione delle patologie cardiovascolari con particolare attenzione alle donne e ai giovani. «Educare ad un corretto stile di vita fin dalla giovane età - ha precisato Cairo - è fondamentale per costruire la salute degli adulti di domani».

L'importante iniziativa è stata sostenuta dall'Azienda sanitaria provinciale e dal Comune di Belvedere Marittimo. L'associazione Fratello cuore, in collaborazione con la direzione generale dell'Asp di Cosenza ed il Servizio pronto intervento 118 organizzano corsi per l'utilizzo del defibrillatore. Il percorso formativo è rivolto alle forze dell'ordine, scuole, associazioni, strutture alberghiere, imprese, scuole di danza, palestre e tutti i cittadini interessati. Non dimentichiamo che i problemi cardiovascolari rappresentano una spina nel fianco nella salute di tante persone, anche giovani.

L'invito a svolgere una vita regolare, con una sana alimentazione, basata anche su pochi principi ed esercizi sportivi (anche la semplice passeggiata giornaliera...) rappresentano un valido toccasana. L'invito è a non lasciarsi andare, seguire le poche ma basilari regole di vita di qualità, per poter raggiungere un ottimo equilibrio psico-fisico e quindi arginare l'insorgenza di qualcunque patologia cardiovascolare. La salute, insomma, come priorità della nostra esistenza, dodi nostro benessere.

BELVEDERE Consegnato da Fratello cuore al dirigente Antonio Impieri

Donato un defibrillatore alla scuola secondaria di primo grado

BELVEDERE - Nei giorni scorsi la Scuola Secondaria di Primo grado è stata dotata di un defibrillatore semiautomatico grazie all'impegno dell'associazione Fratello Cuore.

Il Presidente, Franco Cairo, accompagnato dal suo vice, Vincenzo Rienzo, e dal tesoriere, Massimo Nocito, ha donato il defibrillatore, in comodato d'uso gratuito, alla scuola belvederese nelle mani del dirigente Antonio Impieri. Inoltre, come si legge nel verbale di consegna, l'associazione ha garantito anche un corso per il corretto utilizzo dell'apparecchio. "Abbiamo bisogno del contributo di tutti i nostri cittadini – ha aggiunto Franco Cairo – al fine di migliorare il nostro servizio sul territorio. Lo scorso luglio abbiamo inaugurato un laboratorio infermieristico e nel tempo stiamo promuovendo innumerevoli manifestazioni e giornate con lo scopo di aumentare la consapevolezza riguardo alla salute in ambito cardiologico e di favorire la prevenzione delle patologie cardiovascolari con particolare attenzione ai giovani, ma oggi abbiamo bisogno del contributo di tutti per poter raggiungere maggiori obiettivi.

«Il mio – ha detto Cairo – è un appello a tutti i cittadini per far sì che l'Associazione Fratello Cuore possa contare sulla fervenza di tanti per la realizzazioni di vari progetti di portata sociale».

Il Dirigente Scolastico, Antonio Impieri, ha così stigmatizzato l'evento: «Ho sempre auspicato che nella scuola fosse presente questo strumento e l'atto di consegna è il primo passo per effettuare un'opera di soccorso per gli alunni. Infatti, a breve verrà programmato un corso formazione per l'utilizzo del defibrillatore. Questo strumento ci darà la possibilità di riuscire a coprire almeno 500 alunni su 900 e si spera se ne possa avere un altro».

m.c.

Un defibrillatore

Il vino è promotore della vita, la scoperta viene dallo screening cardiologico

VERBICARO
di Anna Casella
casella@laprovinciacosentina.it

In vino veritas...e non solo! Lo si è constatato nei giorni scorsi presso il Centro di Educazione Ambientale, dove ha avuto luogo il convegno organizzato dall'amministrazione comunale, la quale ha trovato nell'assessore alla Sanità e Servizi Sociali, Lucchese, il principale promotore dell'iniziativa. L'incontro, che si è avvalso della presenza del dottore Cariello, è stato il prosieguo del convegno dal titolo "Cuore senza frontiere", tenutosi a fine novembre, quando cioè si erano palesati i primi risultati ottenuti attraverso lo screening cardiologico effettuato su un campione composto da oltre un centinaio di verbicaresi. Se già allora era stato fatto notare come il nettare degli dei possa avere un'incidenza positiva a livello sanitario, venerdì sera se ne è avuta una lampante conferma. Da uno studio più approfondito dei dati raccolti mesi fa su una determinata fetta di popolazione si è evinto infatti che i valori della glicemia, del colesterolo, dei trigliceridi, della pressione arteriosa e dell'elettrocardiogramma risultano essere nella norma in misura maggiore nei soggetti che bevono regolarmente il vino, rispetto a quelli che lo consumano raramente. I dati estrapolati dallo screening, hanno indotto ad affermare che l'assumere vino, in dosi non eccessive e con una certa regolarità, apporta effetti favorevoli sulla salute. "L'azione antiossidante proveniente dai polifenoli contenuti nell'uva - ha fatto notare Cariello - può considerarsi una protezione contro la nascita e lo sviluppo di malattie come l'arteriosclerosi". Un nuovo screening per la disamina delle condizioni dell'apparato cardiovascolare sarà effettuato tra due anni, in modo da poter vagliare i possibili cambiamenti verificatisi negli abitanti del paesino montano che costituiscono il campione per questo tipo di analisi. E chissà, poi, che non si finisca per dare un'acclarata conferma del fatto che una particolare varietà di uva prodotta nelle vigne verbicaresi possa avere delle notevoli proprietà officinali. Hanno preso parte a questa seconda conferenza post-indagine anche Cirimele, primo cittadino di Verbicaro; Cairo, presidente dell'associazione onlus 'Fratello Cuore' ed i componenti dell'associazione 'Misericordie' di Verbicaro, i quali si sono prodigati, tra gli altri, per la buona riuscita del progetto.

"La provincia Cosentina"
2008

Fratello Cuore

ASSOCIAZIONE di Volontariato Onlus
per la lotta alle malattie cadiovascolari, obesità e diabetiche
aderente al Conacuore di Modena

CURRICULUM

L'Associazione Fratello Cuore Onlus è nata nel 2002 con lo scopo di **diffondere Informazione e Prevenzione sul tema delle malattie cardiovascolari e diabetologiche.** Le attività principali dell'Associazione sono quindi focalizzate sulla salute e gli stili di vita degli individui. Esse si svolgono non solo sul territorio cittadino ma anche nei paesi limitrofi.

Fratello Cuore Onlus è **membro**, insieme a oltre 135 associazioni dislocate su tutto il territorio nazionale, del **CONACUORE (Coordinamento Nazionale delle Associazioni del Cuore)** di Modena.
Le attività realizzate possono essere distinte in quattro aree: sensibilizzazione e informazione, formazione, animazione territoriale e attività di networking.

Sensibilizzazione e Informazione

• Organizzazione dello **screening gratuito** della salute delle donne in occasione della Celebrazione della **Giornata Mondiale del Cuore dedicata alla "Salute delle donne"**;
• Organizzazione annuale, in collaborazione con C**ONACUORE, Fondazione Italiana per il Cuore (membro di World Heart Federation) e Comune di Belvedere Marittimo**, delle Giornate Mondiali per il Cuore,
• Partecipazione annuale all'iniziativa promossa dal coordinamento nazionale di CONACUORE **"LE NOCI DEL CUORE"** finalizzata ad informare e raccogliere fondi per la ricerca sulle malattie cardiovascolari.
• Organizzazione di **convegni medici ciclici** sul tema dei rischi cardiovascolari con il contributo scientifico di medici esperti che operano soprattutto sul territorio di riferimento.
• Organizzazione di **seminari ciclici** su temi quali: ansia e stress nei pazienti affetti da malattie cardiovascolari; Sintomi premonitori di gravi cardiopatie; consigli per l'alimentazione dei soggetti affetti da cardiopatie.
• Organizzazione delle **giornate "Cardiologie Aperte"** durante le quali la popolazione cittadina è stata invitata a visitare il reparto di Cardiologia della Casa di Cura Rosano -Tricarico di Belvedere Marittimo con l'opportunità di avere informazioni inerenti le patologie cardio-vascolari;
• **Organizzazione annuale,** in collaborazione con le Case di Cura di Belvedere SPOC di Cetraro e Amici del Cuore di Paola, dello **screening dello stato di salute della popolazione cittadina.** In forma gratuita i cittadini si sottopongono annualmente ad esami ematochimici, ecografici, visite cardiologiche, elettrocardiogramma e determinazione del rischio cardiovascolare. L'attività è stata replicata anche nei Comuni di Falconara Albanese, Longobardi, Verbicaro e Grisolia;
• Organizzazione, in collaborazione con l'Associazione gli Amici della Montagna e il Comune di Belvedere Marittimo, della giornata del **trekking del cuore.**

Formazione

• Organizzazione, in collaborazione con **IRCA di Catanzaro,** di **incontri ciclici,** finalizzati a fornire informazioni e consigli utili per il **Primo Soccorso** a persone colpite da malore;

• Organizzazione, in **collaborazione con la Scuola di Specializzazione di Geriatria, Facoltà di Medicina e Chirurgia dell'Università degli Studi di Catanzaro "Magna Graecia", l'Associazione Progetto Oasi di Belvedere Marittimo e l'Istituto Ninetta Rosano, del "Primo Corso Di Volontariato" finalizzato alla formazione di 30 giovani** residenti nel territorio dell'Alto Tirreno Cosentino, da dislocare nei principali centri ospedalieri della costa tirrenica;
• Partecipazione e collaborazione alla realizzazione del **Progetto di Ricerca Corrente 2012** dal titolo "La Valutazione della qualità delle strutture ospedaliere secondo la prospettiva del cittadino", promosso dal **Ministero della Salute, Agenzia Nazionale per i Servizi Sanitari Regionali e Agenzia di Valutazione Civica.**
• Organizzazione, in collaborazione con il **CSV di Cosenza**, di corsi di formazione e laboratorio di Musicoterapie e Ceramica dal titolo "iMusicArt: il ritmo dell'arte";
• Organizzazione, in collaborazione con il **118 di Cosenza ed IRCA di Catanzaro, di corsi di formazione sull'utilizzo dei defibrillatori** destinato a: docenti della scuola primaria e secondaria di primo grado, insegnanti di educazione motoria, titolari di palestre pubbliche e titolari di strutture di balneazione del territorio dell'Alto Tirreno Cosentino.

Animazione Territoriale

• **Istituzione di un ambulatorio infermieristico,** in Belvedere Marittimo, a disposizione, tutti i giorni della settimana, delle persone bisognose di aiuto infermieristico specializzato.
• **Istituzione di un Centro per Anziani** presso la sede dell'Associazione Fratello Cuore Onlus funzionante nel periodo invernale per due volte alla settimana.
• **Sostegno alla pubblicazione del libro "Il Viaggiatore: il segreto di Gloriana"** a cura del Dott. Pasquale Cariello. Distribuzione gratuita dell'opera ai degenti e medici dei reparti di cardiologia dei presidi ospedalieri del territorio dell'Alto Tirreno Cosentino;
• Realizzazione di **gite sociali** volte all'aggregazione della popolazione cittadina;
• Organizzazione di Udienza Privata con Papa Woytila;
• Organizzazione di **corsi di Organetto e Fisarmonica** per Adulti e Bambini con lo scopo di tramandare le tradizioni culturali del territorio;
• **Assistenza logistica ai diversamente abili** del territorio comunale che ne fanno espressa richiesta in caso di spostamenti verso i presidi sanitari locali.

Attività di Networking

• Stipula di **Convenzioni agevolative** per gli associati con: case di cura, farmacie, palestre, laboratori ortopedici, servizi informatici, biglietteria Trenitalia, ricariche telefoniche e servizi tipografici.
• **Donazione** all'Istituto della Scuola Secondaria di Primo Grado di Belvedere Marittimo di un **Defibrillatore**.
• Sigla di un **Protocollo di Intesa con il CSV** di Cosenza finalizzato alla identificazione e soddisfazione dei bisogni formativi del territorio.
• Stipula di un **Protocollo d'Intesa** per la costituzione di un **Coordinamento Regionale delle Associazioni Aderenti al CONACUORE** finalizzato alla diffusione della cultura della prevenzione delle malattie cardiovascolari.
• Donazione al **Comune di Belvedere Marittimo** di € 5.000 per acquisto kit sierologici covid-19
• Donazione alla **Protezione civile di Belvedere Marittimo** € 1.000 per emergenza covid-19

EVENTI E ATTIVITÀ

"Giornata Mondiale del Cuore" 2015

"Grande carta stradale del Cuore d'Italia"

EVENTI E ATTIVITÀ

Festa di Fine Anno
2013

Corso per l'utilizzo del Defibrillatore
2013

Passeggiata Ecologica
2014

Serata Musicale
2014

EVENTI E ATTIVITÀ

Fratello Cuore

Ti invita a partecipare agli

Incontri Mensili con gli associati: Programma Preliminare

Saletta Convegni
Istituto Ninetta
Rosano—Clinica
Tricarico

Via Capo Tirone 12-20
87020 Marina di Belvedere M.mo (CS)

Incontri mensili con gli associati.
2005

Associazione "FRATELLO CUORE"

VI INVITA A PARTECIPARE

AL

I° INCONTRO DI EDUCAZIONE SANITARIA

SUL TEMA

"OBESITA': DALLA PREVENZIONE ALLA CURA"

RELATORE: DOTT. A. CASCARDO

CHE SI TERRA'
GIORNO 1-3-06 ALLE ORE 18.00
PRESSO LA SALA CONVEGNI DELL'HOTEL BELVEDERE

1° Incotro di Educazione Sanitaria.
2006

Associazione "FRATELLO CUORE"

VI INVITA A PARTECIPARE

AL

II° INCONTRO DI EDUCAZIONE SANITARIA

SUL TEMA

"Il piatto del cuore: incontro dibattito sulla alimentazione che fa bene al cuore in collaborazione con i cuochi"

CHE SI TERRA'
GIORNO VENERDI 7 APRILE 06 Alle ORE 18.00
PRESSO LA SALA CONVEGNI DELL'HOTEL BELVEDERE

2° Incotro di Educazione Sanitaria.
2006

EVENTI E ATTIVITÀ

"San Valentino Festival"
2007

Laboratori Formativi.
2008

"Giornata Mondiale per il Cuore"
dal 2008 a oggi.

EVENTI E ATTIVITÀ

"Incontro a chi soffre"
2008

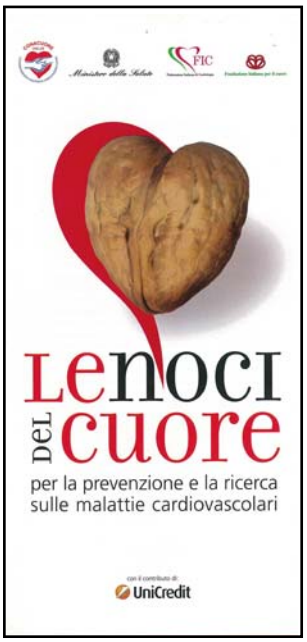

"Le Noci del Cuore"
dal 2008 a oggi

Corso di Organetto e Fisarmonica
2013

Corso di Organetto e Fisarmonica.
Corso di Educazione Stradale.

Heart Care Foundation O.N.L.U.S.

2004 anno del CUORE

CONACUORE Coordinamento Nazionale Associazioni Cuore

Alla Città di

Belvedere Marittimo (Cs)

per l'azione di prevenzione cardiovascolare
e di promozione di uno stile di vita salvacuore
sviluppata dalla
Associazione "Fratello Cuore"
nell'anno 2004 viene attribuito
il riconoscimento come

CITTÀ DEL CUORE

Roma, 7 ottobre 2004

HCF
Il Presidente
Dott. Franco Valagussa

CONACUORE
Il Presidente
Prof. Gianni Spinella

PROTEZIONE CIVILE
BELVEDERE 27Mhz
VOLONTARIATO

Attestato di Merito

all'Associazione Fratello Cuore nella persona
di Franco Cairo,
presidente dell'associazione,

per il contributo dato durante
il lockdown

fratello cuore

Anno 2020

Regione Calabria
Azienda Sanitaria Provinciale Cosenza
Il Direttore U. O. C. Distretto "Tirreno"

REGIONE CALABRIA

AZIENDA SANITARIA PROVINCIALE DI COSENZA
N. Prot. 0213715
del 15/10/2013
Titolo/Classe/Sottocl. I 3 5
0201302137153

AI SIGG.RI SINDACI
DEI COMUNI DEL DISTRETTO TIRRENO
LORO SEDI

E p.c. ASSOCIAZIONE FRATELLO CUORE
C/O IL PRESIDENTE CAIRO FRANCESCO
VIA GIUSTINO FORTUNATO 210
BELVEDERE M.MO (CS)

Oggetto: spazi per sosta autoveicoli di proprietà di soggetti diversamente abili.

E' stata sollecitata da più parti la necessità di riservare nelle prossimità degli Uffici pubblici, delle strutture sanitarie, delle guardie mediche e delle Farmacie spazi riservati alla sosta di autoveicoli guidati da soggetti portatori di disabilità, regolarmente autorizzati.

Tale richiesta rientra in una campagna di sensibilizzazione verso una problematica sempre più attuale e fortemente sollecitata dall'Associazione indicata in indirizzo.

Confidando nella consueta sensibilità già più volte dimostrata, si coglie l'occasione per porgere distinti saluti.

IL DIRETTORE DEL DISTRETTO
Dott.ssa Giuliana Bernaudo

Richiesta spazi per sosta anno 2013.

STDG/MM/MDM

STDG/N. 27507

Roma, 14.03.2013

Agenzia Italiana del Farmaco
AIFA
Il Direttore Generale

Gent.mo Francesco Cairo
Presidente ASS. FRATELLO CUORE ONLUS
Via della Repubblica, 72/74
87021 Belvedere Marittimo (CS)

OGGETTO: nuovi anticoagulanti orali

Gentile Cairo,

in riscontro alla Sua del 2 marzo 2013, vorrei anzitutto condividere con Lei quanto già esposto all'Associazione CONACUORE.

L'AIFA collaborando con le Regioni, le Istituzioni, le Associazioni dei pazienti, i medici e le Società scientifiche, il mondo produttivo e distributivo, ha come priorità quella di assicurare un accesso rapido ai medicinali innovativi e per le malattie rare unitamente al governo della spesa farmaceutica e alla garanzia dell'impiego sicuro ed appropriato dei medicinali come strumento di difesa della salute. Premesso ciò, come Lei ben sa, il processo d'immissione in commercio di qualsiasi medicinale o di estensione delle indicazioni terapeutiche di un medicinale già autorizzato non si esaurisce con le rigorose valutazioni chimico-farmaceutiche, biologiche, farmaco-tossicologiche e cliniche che in questo caso sono state svolte dall'Agenzia Europea dei Medicinali (EMA) e che hanno la finalità di assicurarne gli accurati requisiti di sicurezza ed efficacia, ma prosegue con l'attività negoziale connessa alla rimborsabilità dei medicinali stessi.

Per far ciò l'AIFA si avvale del supporto della Commissione Tecnico Scientifica (CTS), che si occupa delle attività connesse alle domande di rimborsabilità, e del Comitato Prezzi e Rimborso (CPR), che svolge l'attività negoziale relativa al prezzo dei nuovi medicinali.

La determinazione del prezzo dei medicinali rimborsati dal Servizio Sanitario Nazionale (SSN), mediante la contrattazione tra l'AIFA e le Aziende farmaceutiche, si basa sui criteri indicati nella deliberazione CIPE del 1° febbraio 2001 ovvero rapporto costo/efficacia, rapporto rischio/beneficio, valutazione dell'impatto economico sul SSN. Pertanto, tenendo sempre presente l'obiettivo primario di garantire un rapido accesso al nuovo medicinale seppur

nell'ambito del governo della spesa farmaceutica, la chiusura della procedura di negoziazione avviene solo dopo l'accettazione, da parte dell'Azienda farmaceutica titolare del medicinale, delle condizioni che vengono proposte a seguito dell'attenta valutazione dei criteri sopracitati.

Nel caso specifico, i nuovi anticoagulanti orali, pur avendo già avuto l'approvazione da parte dell'EMA per la prevenzione di ictus e tromboembolismo sistemico in pazienti con fibrillazione atriale non valvolare, sono ancora in fase di negoziazione con l'Azienda farmaceutica proprio a causa della difficoltà nell'individuazione della corretta valorizzazione dei possibili benefici attesi rispetto alle terapie consolidate.

Inoltre desidero sottolineare che, a conferma dell'attenzione e della trasparenza con cui l'AIFA sta affrontando questo tema, è stato elaborato un *Concept Paper* sui nuovi anticoagulanti che è stato oggetto di consultazione pubblica. Mediante tale consultazione, i cittadini, gli operatori sanitari e le associazioni hanno potuto inviare osservazioni, suggerimenti ed opinioni. Con tale iniziativa l'AIFA ha inteso realizzare una concreta occasione di confronto tra tutti gli *stakeholders* coinvolti, promuovendo l'attuazione del principio di "effettiva e democratica partecipazione".

Ribadendo, dunque, l'assenza in capo all'AIFA di ogni volontà di procrastinare la disponibilità dei nuovi anticoagulanti orali, ma al contrario, l'impegno per garantirne un accesso rapido ai pazienti, confido nella Sua collaborazione per ogni futura azione a tutela della salute pubblica e nell'interesse primario dei pazienti.

(Luca Pani)

REGIONE CALABRIA
Dipartimento Tutela della Salute
e Politiche Sanitarie
Settore n.2
"Prevenzione e Promozione della Salute, Pianificazione Sanitaria, Qualità, Governo Clinico e Risk Management"

Catanzaro 11 AGO. 2016
Prot. n. 253693

Alle Associazioni che hanno partecipato al progetto di Ricerca Corrente 2012 "La valutazione della qualità delle strutture ospedaliere secondo la prospettiva del cittadino":
A.A.M.A.F. – COLORI DELLA MEMORIA
A.V.O. – ASSOCIAZIONE VOLONTARI OSPEDALIERI
ASSOCIAZIONE DON A. VITETTI
ASSOCIAZIONE 'ALFREDO SAIARDI'
ASSOCIAZIONE FRATELLO CUORE
ASSOCIAZIONE MISERICORDIA
ASSOCIAZIONE PRO LOCO DEL TIRRENO
AVIS– ASSOCIAZIONE VOLONTARI ITALIANI SANGUE
CITTADINANZAATTIVA – TRIBUNALE DIRITTI DEL MALATO
G.O.V.I.C. – GRUPPO OSP. VOLONTARI IN CHIRURGIA
UNITALSI– UNIONE ITALIANA TRASPORTO AMMALATI A LOURDES E SANTUARI INTERNAZIONALI
LORO SEDI

Oggetto: Nomina Referente Civico Regionale.

La Regione Calabria Dipartimento Tutela della Salute e Politiche Sanitarie ha dato la propria adesione al progetto di Ricerca Autofinanziata 2015 "La valutazione partecipata del grado di umanizzazione delle strutture di ricovero", (RA 2015) promossa da Agenas, che si pone in continuità al precedente progetto di Ricerca Corrente 2012 "La valutazione della qualità delle strutture ospedaliere secondo la prospettiva del cittadino".
La R.A. 2015 ha come obiettivo l'estensione del sistema di valutazione partecipata dell'umanizzazione a tutte le strutture di ricovero per acuti del territorio nazionale e di rafforzare il ruolo dei cittadini nel processo di valutazione partecipata.
In questa prospettiva e in considerazione di quanto sopra esposto, si è ritenuto opportuno prevedere l'istituzione di una nuova figura – **il Referente Civico Regionale** - volta ad affiancare, aiutare e sostenere il referente regionale del progetto, affinché il coinvolgimento dei cittadini sia sempre più "forte" nella gestione dell'intero processo valutativo.
Tra i compiti del Referente Civico Regionale è previsto:

- la promozione della rappresentanza, della partecipazione e del ruolo dei cittadini al livello regionale e nelle équipe locali per le attività di raccolta dei dati nelle strutture sanitarie;
- il supporto ai corsi regionali di formazione per le équipe locali e la partecipazione alle attività formative;
- il supporto al referente regionale per favorire la diffusione dei dati raccolti al livello di Comunità locali, animando il processo, stimolando gli operatori della pubblica amministrazione a collaborare nell'organizzazione di eventi a tale scopo;
- il favorire l'inclusione del punto di vista dei cittadini nella definizione dei Piani di miglioramento per la promozione dell'umanizzazione nelle strutture sanitarie e l'avvio del loro monitoraggio.

Ministero della Salute — Agenzia Nazionale per i Servizi Sanitari Regionali

Convegno
per la presentazione dei risultati del
Progetto di Ricerca Corrente 2012

"La valutazione della qualità delle strutture ospedaliere secondo la prospettiva del cittadino"

Il grado di umanizzazione delle strutture di ricovero

Ricerca Finanziata dal Ministero della Salute
Promossa dall'Agenzia Nazionale per i Servizi Sanitari Regionali
Realizzata in collaborazione e con l'Agenzia di Valutazione Civica di Cittadinanzattiva e con tutte le Regioni e Province Autonome

7 novembre 2014

SALA LATINI, CENTRO CONGRESSI FRENTANI
Via dei Frentani, 4 – ROMA

AGENZIA VALUTAZIONE CIVICA

agenas

	LILT – LEGA ITALIANA CONTRO I TUMORI
	PREMATURI ALTO ADIGE – NEUGEBORENE SÜDTIROL
	PRO POSITIV – SÜDTIROLER AIDSHILFE
	SOCREM
	SOZIALGENOSSENSCHAFT INDEPENDENT L
	ZDN – ZENTRUM FÜR NATUR- HEILVERFAHREN
CALABRIA	A.A.M.A.F. - COLORI DELLA MEMORIA
	A.V.O. - ASSOCIAZIONE VOLONTARI OSPEDALIERI
	ASSOCIAZIONE – DON A. VITETTI
	ASSOCIAZIONE 'ALFREDO SAIARDI'
	ASSOCIAZIONE FRATELLO CUORE
	ASSOCIAZIONE MISERICORDIA
	ASSOCIAZIONE PRO LOCO DEL TIRRENO
	AVIS - ASSOCIAZIONE VOLONTARI ITALIANI SANGUE
	CITTADINANZATTIVA - TRIBUNALE DIRITTI DEL MALATO
	G.O.V.I.C. - GRUPPO OSP. VOLONTARI IN CHIRURGIA
	UNITALSI - UNIONE NAZIONALE ITALIANA TRASPORTO AMMALATI A LOURDES E SANTUARI INTERNAZIONALI
CAMPANIA	"MARCO IAGULLI" ONLUS
	ASSOCIAZIONE KOINÈ
	ASSOCIAZIONE OBIETTIVO CUORE ABC
	ASSOCIAZIONE V.O.L.A.
	AVO - ASS.NE VOLONTARI OSPEDALIERI
	CITTADINANZATTIVA
EMILIA-ROMAGNA	ASSOCIAZIONE CRESCERE ONLUS
	GLI AMICI DELLA VALLE DEL SOLE
	ADC

fratello cuore Associazione di Volontariato ONLUS

La voce del Cuore

CONACUORE
Coordinamento Nazionale Associazioni del Cuore

CON IL PATROCINIO DEL Comune di BELVEDERE MARITTIMO

Direttore Dott. Francescantonio Rosselli

www.lavocedelcuore.eu

IN PRIMA LINEA, PER LA SALUTE

L'Associazione Fratello Cuore è nata nel 2002 dopo un evento che mi ha ridato e cambiato la vita.

Mentre ero a Roma dai miei figli, colto da malore sono stato ricoverato nel reparto di Cardiochirugia del Policlinico Gemelli per essere sottoposto con urgenza ad intervento di by-pass aorto coronarico. Tra i tanti momenti di sconforto e preoccupazione, ricordo con ammirazione e oggi ancora ringrazio, quelle persone, cha io ritengo speciali; ***i volontari che prestano il loro tempo gratuitamente per aiutare e ad assistere altre persone***. Rientrato nel mio paese, ho riflettuto su tutto ciò che mi era accaduto, ***ma soprattutto ho focalizzato la mia attenzione sul volontariato tanto da spingermi a voler creare anche io un'Associazione per pazienti cardiopatici,*** così, con l'aiuto dei miei amici cardiologi e dell' Amministrazione Comunale di Belvedere Marittimo è nata l' Associazione onlus Fratello Cuore. Il nome è stato dato da un altro amico Padre Santino, frate cappuccino, allora residente nel nostro Convento.

Oggi ***l'Associazione Fratello Cuore ONLUS opera per l'informazione e la prevenzione delle malattie cardiovascolari e obesità***. Fa parte del coordinamento nazionale delle associazioni di Cona Cuore di Modena e Calabria, vanta una lunga esperienza, attiva da quindici anni sul nostro territorio. Ha organizzato decine di convegni, seminari e screening in piazza in tutta la provincia di Cosenza. Ha pubblicat Gli associati hanno sconti ed agevolazioni per l'acquisto di farmaci, materiale ortopedico e per gli esami ematochimici semestrali dei cardiopatici.

Ha donato un defibrillatore alle scuole seco ndarie di Belvedere Marittimo organizzando un corso per la sua utilizzazione. ***Un'associazione assai meritevole che per il suo impegno ha avuto premi e riconoscimenti.***

Un'associazione che non ringrazieremo mai abbastanza per il lavoro che svolge e da oggi lavora con questo giornale per risolvere i problemi della sanità nel nostro territorio.

Francesco Cairo
Presidente Ass. Fratello Cuore

SOMMARIO

pag 2 INSIEME PER L'OSPEDALE DI PRAIA

pag 3 LA TELECARDIOLOGIA DELL'ASP DI COSENZA

pag 4 CHE COS'È LA CARDIO TC

pag 6 UN AMBULATORIO INFERMIERISTICO PER I BISOGNOSI

pag 7 DIETA MEDITERRANEA E MALATTIE CARDIOVASCOLARI

pag 7 IL CUORE E LA BIOPSICOLOGIA

Supplemento trimestrale
PIC MONDO PEPERONCINO
registrazione tribunale Paola

Responsabile:
ENZO MONACO

Numero 01 — Maggio 2016 / Luglio 2016

FARMACIA FAZIO DOTT. CARLO
Via S. Antonio 3 Belvedere Marittimo (CS)
Tel - Fax 0985.82177

FISIO Medical
FISIOTERAPIA e WELLNESS
BELVEDERE MARITTIMO (CS)
Tel/fax 0985.82908 - www.centrofisiomedical.com

Cairo Silvano
IMPRESA EDILE
Tel: 333.4366018
COSTRUISCE E VENDE

Fratello Cuore

ASSOCIAZIONE di Volontariato Onlus
per la lotta alle malattie cadiovascolari, obesità e diabetiche
aderente al Conacuore di Modena

Università degli Studi
di Catanzaro "Magna Græcia"
Facoltà di Medicina e Chirurgia
Scuola di Specializzazione in Geriatria

Associazione
"Fratello Cuore" Onlus
Belvedere M.mo (Cs)

Casa di Cura Tricarico

SI ATTESTA

che il/la

Sig. Franco Cairo

nato/a Belvedere Marittimo (Cs) il 28/10/1941

HA PARTECIPATO AL

"Primo Corso di Volontariato"

organizzato da ISTITUTO NINETTA ROSANO, in collaborazione con l'Università "Magna Graecia" di Catanzaro con le Associazione "Fratello Cuore" e "Progetto OASI" svoltosi in Belvedere Marittimo dal 01/03/2004 al 31/12/2004

Belvedere Marittimo, 21/04/2005

Presidente "Fratello Cuore"
Sig. Franco Cairo

Università degli Studi
di Catanzaro "Magna Græcia"
Direttore Scuola di Spec. in Geriatria
Prof. Francesco Perticone

Presidente "Progetto OASI"
Sig. Luigi de Luca

diere europee.
Altro tema che sta impegnando la Giunta - ha aggiunto Aieta - è certamente

Mediterraneo

quario del Mediterraneo, che avrebbe dovuto svolgere il ruolo

dovrebbe
magine t

Belvedere. Interviene Cairo di Fratello Cuore

Problemi di viabilità Difficoltà di circolazione in zone centrali

di ADRIANA SABATO

BELVEDERE - «L'estate è terminata da un pezzo e con essa anche le mille promesse fatte, sono svanite nel nulla».

Ironico il commento espresso da parte del presidente dell'associazione Fratello Cuore, Francesco Cairo, che lamenta il permanere di alcune situazioni riguardanti la sicurezza stradale ed urbana già da tempo esistenti nella marina di Belvedere Marittimo, più volte riferite agli amministratori comunali e in particolare all'assessore alla viabilità Vincenzo Cristofaro

«Nonostante le numerose richieste di intervento, nulla è stato fatto, nessun provvedimento è stato preso - ribadisce Cairo - rispetto alla mancanza delle strisce pedonali in via Giustino Fortunato all'altezza di palazzo Amatuzzo, una zona abitata da molte persone anziane e che a causa di tale mancanza, avvertono maggiormente il disagio di non potersi muovere in piena sicurezza nella zona e nei dintorni. Le strisce pedonali che sono presenti solo all'inizio del bivio d'ingresso a nord di Belvedere mancano proprio davanti alle zone di accesso alle attività commerciali. Non se ne comprende il perché.

Inoltre via Telesio, che incrocia via Fortunato in direzione del bivio Nord di Belvedere marina - prosegue Cairo - è una strada che, in presenza di diversi negozi ed uffici, viene percorsa giornalmente da circa duecento persone fra residenti e lavoratori. Ebbene l'incrocio fra le due vie, è divenuto estremamente pericoloso per chi deve percorrerlo, in quanto lo specchio convesso, unico segnale in mancanza di altra segnaletica di pericolo, è stato riposizionato, dopo che per molti mesi era stato rimosso, in modo da non offrire alcuna visuale, come se non ci fosse. Inoltre si è creata l'incivile abitudine di sostare con le autovetture da entrambi i lati dell'incrocio, in doppia fila per altro, e nonostante esistano i parcheggi immediatamente di fronte».

Incrocio pericoloso in via Fortunato

Quest'abitudine crea un disagio tale da impedire qualsiasi tipo di visuale a chi debba immettersi sulla via principale da via Telesio. Oltre alla segnalata mancanza di qualsiasi controllo da parte della Polizia municipale, più volte avvisata di tali disagi e di fronte alle numerose richieste espletate negli anni, di apporre sulla strada la striscia discontinua.

Bonifati. P

Concl in or

Una immagine della proc

PRA

L'artista praie alla collettiva

PRAIA A MARE - A tista di Praia a Mare bisbiglio lungo il car senza.

Si tratta di un o centenario della nas morte del poeta Lor la una seconda part rassegna itinerant quest'anno alla poes nalità appunto di Lo artistico-letteraria è ma Pasqua e da qu Franco Gordano e A tigo Arte, l'associaz poranea che organi

REGIONE CALABRIA

AZIENZA SANITARIA di CATANZARO

Presidio Ospedaliero Lamezia Terme "Giovanni Paolo II"

Relazioni conclusive per Regione Calabria

Programma di ricerca corrente 2013 Progetto:

" La valutazione della qualità delle strutture ospedaliere secondo la prospettiva del cittadino"

Programma

10,30 Apertura Lavori – Dr. sa R. Barone - Regione Calabria.

10,45 Primi risultati del progetto nella Regione Calabria – Dr. A. La Manna - Referente Agenas.

11,15 Costruire i piani di miglioramento – Dr. Sa M. Loizzo – Referente regionale AGENAS "Progetto Umanizzazione".

11,40 Interventi preordinati -
Equipe S.O. "Mariano Santo" – A.O. Cosenza;
Equipe Castrovillari – ASP Cosenza.

12,30 Conclusioni.

14,00 Chiusura lavori.

Lamezia 18.06.2014

Raffaele Marchese
0961 856562

REGIONE CALABRIA

AZIENDA OSPEDALIERA di COSENZA

Formazione per Referenti Civici e Referenti Aziendali

Programma di ricerca corrente 2013 Progetto:

" La valutazione della qualità delle strutture ospedaliere secondo la prospettiva del cittadino"

SI ATTESTA CHE

Il/la

Dott./dott.ssa Pairo Francesco

HA PARTECIPATO

Alla giornata di formazione svoltasi presso

la Sala Conferenze dell'Azienda Ospedaliera di Cosenza

giorno 16 dicembre 2013

Il Resp Scientifico del Progetto
Dott.ssa Monica LOIZZO

Cosenza 16.12.2013

Per Agenas

"La valutazione della qualità delle strutture ospedaliere secondo la prospettiva del cittadino"

Il grado di umanizzazione delle strutture di ricovero

SESSIONE POMERIDIANA: ore 14.00 – 17.00

Il "laboratorio" delle Regioni/Pa, delle Cabine di regia e delle équipe locali

Traccia per il confronto e per la discussione

L'obiettivo del laboratorio è raccogliere un contributo sulle questioni ritenute più rilevanti per la messa a regime della valutazione partecipata della qualità da tutti coloro che - referenti regionali, componenti delle Cabine di Regia, membri delle équipe locali – hanno partecipato al progetto.

Al fine di favorire la discussione e di utilizzare al meglio il tempo, sono elencate di seguito una serie di questioni che, a parere del gruppo di coordinamento centrale, **dovrebbero essere affrontate nei prossimi mesi** e sulle quali si suggerisce di concentrare l'attenzione nel corso della discussione.

A tutti si chiede di voler:

- individuare uno o due punti di maggior interesse (perché ritenuti più critici e/o rispetto ai quali si può offrire una esperienza positiva);
- raccogliere, se possibile, **il punto di vista di tutti i componenti del proprio gruppo** (cabina di regia, equipe locale, associazione, ecc.);
- se sono presentati problemi, **di illustrarne, contemporaneamente, le soluzioni.**

1. La formazione

La rilevazione partecipata della qualità è preceduta da un corso di formazione per i componenti delle equipe locali, finalizzato ad offrire gli elementi metodologici di base per svolgere al meglio il lavoro di raccolta dei dati. Il corso è progettato in maniera da ottenere un rapporto costi/benefici accettabile (avere una compilazione della checklist corretta con non più di 5 – 6 ore di formazione ai membri dell'equipe).

In linea generale, tale risultato è stato raggiunto. Tuttavia, in un contesto di "valutazione partecipata alla qualità a regime", vale a dire di una attività svolta periodicamente e finalizzata alla costruzione e all'attuazione di piani di miglioramento, potrebbe essere utile ampliare le conoscenze e le tecniche attraverso le quali cittadini e operatori possono progredire in un comune processo di empowerment.

- **È utile ipotizzare lo svolgimento di altre attività di formazione? Quali potrebbero essere i contenuti di tali attività formative?**

2. La partecipazione dei cittadini

La partecipazione dei cittadini è stata promossa ricorrendo ai tre scenari noti:

Scenario 1. Contesto regionale e/o aziendale con una rete consolidata di organismi di partecipazione civica nell'ambito del proprio servizio sanitario (es. Comitati Consultivi);

Scenario 2. contesto regionale e/o aziendale con esperienze di valutazione civica della qualità realizzate con organizzazioni di cittadini negli ultimi 3 anni (quali cicli di AUDIT CIVICO®);

Scenario 3. contesto regionale e/o aziendale dotato di associazioni di volontariato e gruppi di cittadini.

La riflessione su questo ambito (diari di bordo, incontri, assemblee pubbliche, ecc.) ha messo in evidenza alcuni elementi, tra i quali si segnalano:

a) la necessità della messa a punto di **politiche di reclutamento** dei cittadini che permettano di **ampliare il numero delle realtà civiche** coinvolte e favorire il ricambio delle équipe (bandi pubblici periodici, ecc.);
b) la necessità di sostenere la partecipazione civica con iniziative regionali di **formazione periodica** (cfr. punto 1) e **da un supporto regionale "civico" di consulenza**, vale a dire un supporto finalizzato a favorire il coinvolgimento della componente civica sia sotto il profilo quantitativo che qualitativo;
c) Come garantire che il ruolo dei cittadini sia rispettato e valorizzato **in tutte le fasi del percorso** (costituzione della cabine di regia, costituzione delle équipe locali, raccolta dei dati, validazione dei dati, piano di miglioramenti, condivisione degli esiti, verifica dell'attuazione dei piani di miglioramento) come valore aggiunto dell'intero programma;
d) la necessità di prevedere un **adeguato rimborso delle spese per i cittadini volontari.**

C'è, inoltre, la questione della Cabina di Regia, interpretata dalle Regioni/Province Autonome in modo differenziato e con la presenza dei cittadini, estremamente diversa da caso a caso.

- **Quale è il vostro punto di vista sulla questione?**

3. La visita della struttura sanitaria e il lavoro "sul campo"

Il lavoro delle équipe locali per compilare la checklist è un elemento centrale di tutto il processo della valutazione partecipata ed è, in particolare, di estrema importanza l'attività di rilevazione degli item (osservazione e/o consultazione di evidenze documentali).

La prima sezione del diario di bordo ha permesso di raccogliere osservazioni ed indicazioni su questi aspetti più propriamente tecnici e metodologici. Da ciò emerge la necessità di:

- garantire una **revisione sistematica della Checklist** sulla base delle osservazioni contenute nei diari di bordo;
- garantire una **maggiore omogeneità dei criteri di validazione degli item** rilevati su basi documentali da parte dei cittadini;
- **inserire items** che permettano di verificare successivamente **l'effettiva attuazione delle azioni di miglioramento**.

- **Vi sono ulteriori osservazioni in merito agli aspetti tecnici e metodologici?**
- **Rispetto alla consultazione delle evidenze documentali, la vostra esperienza qual è stata? Eventuali difficoltà come sono state superate?**

4. La presentazione dei risultati

L'idea generale che sottostà al progetto, in un contesto generale di "trasparenza", è quella di assicurare la pubblicità dei risultati del grado di umanizzazione degli ospedali e delle case di cura (valori degli indici) attraverso la loro pubblicazione sul Portale di Agenas e/o sul futuro "Portale della trasparenza dei Servizi per la Salute". Il rischio di ciò è quello di creare "classifiche" e di suscitare le relative polemiche.

- **Come si può evitare ciò o comunque come fare per minimizzare questo rischio?**

5. L'impatto della valutazione partecipata nelle politiche sanitarie

Da un'analisi condotta sui risultati immediati del progetto emergono una serie di azioni promosse al livello regionale e aziendale, quali:

- l'avvio di **azioni di miglioramento al livello aziendale**;
- la **condivisione dei risultati con le comunità locali e il loro coinvolgimento**
  - **per ricercare nuove soluzioni di miglioramento**;
  - **per promuovere il reperimento di nuove risorse civiche da coinvolgere nella valutazione partecipata;**
- **il raccordo del progetto di valutazione partecipata con l'accreditamento istituzionale** delle strutture sanitarie;
- **la rivisitazione delle carte dei servizi** e la definizione degli **obiettivi dei Direttori Generali** sulla base degli esiti della valutazione partecipata.

- **Quali sono le azioni che potrebbero essere messe in campo al livello centrale per favorire la diffusione e la conoscenza di questi risultati?**

Fratello Cuore

Associazione di Volontariato ONLUS

Sede:
via della Repubblica, 72 - 74
87021 Marina di Belvedere Marittimo (CS)

Tel. 333 1914888
www.fratellocuore.it
e-mail info@fratellocuore.it